新民報

郵政管理局認爲第一類新聞紙
內務總署登記證警字第一二二號
發行人 陳錫光
發行所及印刷所 北京市內二區石駙馬大街二十一號
社團法人 新民報社
代表電話西局三七一一

樹豐功

水雷日隊樹豐功，夜戰堂堂庫島攻，沉毀巡洋艦三隻，寡能勝衆最豪雄。

瘧疾救星

瘧疾丸

本埠各大藥房均有代售

航空決戰益顯著

日谷萩報道部長在中協會議講演

日四屆中協會 昨日圓滿閉幕

【中華社東京十六日電】爲發揮一億國民之總力，而增強決戰總力之日第四屆中央協力會議，經連日諸代表之忠誠審議，業於本日傍晚閉幕，計本日除分由各委員長報告三日間之會議成果後，由日寺島國務大臣及井上技術院總裁，就各別對於管中項要切報告，大會情況甚爲熱烈，在下村議長上言下宣之會議中，議事終了後，並由翼贊議員大橋八郎氏宣讀「決勝誓詞」，午後六時，由小林議長致閉會辭後，並由翼贊會本部員會議員及外地團體代表約五百名合爲四班，參謁宮城前廣場，齊唱萬歲，六時三十分，第四屆中央協力會議遂告閉幕。

陸軍戰況

敵方反攻 所謂三大要素

【中華社東京十六日電】日本陸軍報道部長谷萩少將，於十六日在中央協力會議，以「最近陸軍情況」爲題，講演，其大要如左：[illegible]

最大戰局 在於今明年中

[illegible]

敵方作戰 冒險之危險

[illegible]

大東亞宣言反響

日義首相互函致意

【中華社東京十六日電】日東條首相，於八十二次議會之大東亞宣言，已惹起盟邦莫大之反響，[illegible]

[illegible]

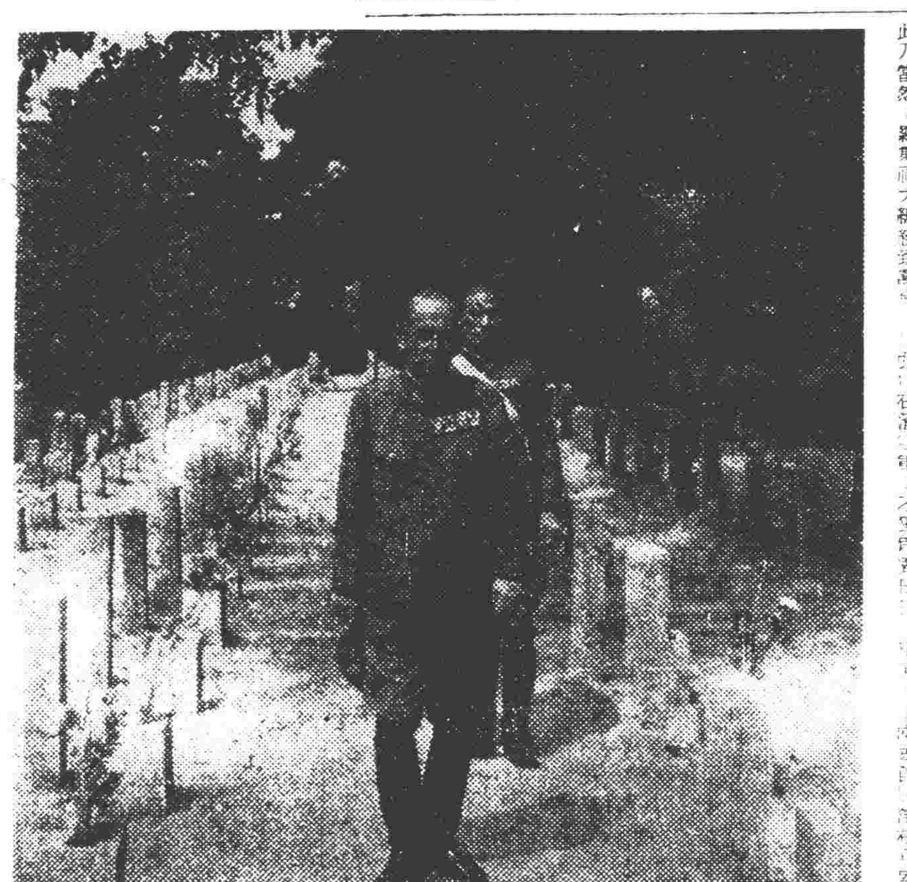

默禱殉職英靈

日華北軍最高指揮官，於十六日偕同本城部隊長，十時二十分由軍司令部出發，參謁北京西本願寺內英靈奉安所及東光北門外陸軍墓地，對於大陸上殉職之英靈致敬虔之默禱，至十一時三十分始行辭還。（圖爲參拜墓地時之攝影）

社論

所謂日本「新」施策

自聖戰發軔以來，所謂東亞解放，與建設新秩序之崇高方針，已爲我全東亞各民族所享受，而深切認解者，[illegible]

南太平洋到處殲敵

以新喬治島爲中心激戰展開

海軍戰況

田代中佐講

戰局之中心

【中華社東京十六日電】大本營海軍報道部員田代中佐，於十六日在中央協力會議席上講演，[illegible]

日勇士奮戰

[illegible]

對敵部隊反攻

[illegible]

水上機活躍

[illegible]

擊墜敵機二十二架

沉敵輸送船六 南太平洋日空軍綜合戰果

【中華社南太平洋〇〇基地十四日電】南太平洋日陸軍航空部隊與海軍航空部隊協力攻擊敵空軍基地，聯合於索羅門新幾內亞方面之地上戰鬥，連日連夜不斷活躍於船團掩護，邀擊敵機，予以莫大損害，自七月一日至十日間之綜合戰果如次：擊墜敵機二十二架，擊沉五千噸級輸送船六隻，擊毀五千噸級[illegible]

各戰線偽軍蟄伏

美蔣合作之根本矛盾日顯露

【中華社南京十六日電】日中國派遣軍，本日發表週間戰況如左：「最近由於日派遣軍之活潑殲滅作戰，敵軍業經蟄伏，各戰線之偽軍，已不復有積極之抗戰，[illegible]

日助我獨立自主乃道義表現

[illegible]

增產以抑物價

周佛海氏暢談戰時經濟施策

【中華社南京十六日電】據國民政府財政部長兼中央儲備銀行總裁周佛海氏，[illegible]

王委員長 昨由寧飛滬

華北政務委員會政務廳情報局十六日下午發表：王克敏委員長於昨（十六）日下午三時由寧飛滬，已於當日下午四時十五分平安到達上海。

日閣議決定 統治薯類生產

【中華社東京十六日電】日政府爲謀食糧增產，決屬積極實施，[illegible]

日十九年度預算 昨閣議表決

【中華社東京十六日電】日本政府，對大東亞戰爭第三年度，昭和十九年度之預算，[illegible]

北婆羅洲熱帶林 日勇士調查成功

【中華社古晉十五日電】北婆羅洲之重茲爾西布兩河上流地域，乃爲人跡罕到之大熱帶森林地帶，[illegible]

湘江河畔 氾濫成災

【中華社廣東十五日電】據重慶電：湘江河畔沿[illegible]

使人言

勿使青年失望！

南陽生

青年，爲國家未來運命之元氣，[illegible]

霸縣保糧宣傳

[illegible]

蓬萊擊潰共匪

[illegible]

渤海道夏防會議

[illegible]

新民聲

認識現實

凡人對於某一件事，必須先有認識的能力，然後才可以作到恰好處，[illegible]

中央日本語學院專攻科招生

華北政務委員會 中國聯合準備銀行 共同出資

考試日期：八月十三，十四，二日。

中國銀行 資本六百萬元

總行 北京西交民巷

辦理存放款匯兌及一般銀行業務 存款利息優厚 匯款手續便利

分行 天津 濟南 唐山

建設總署土木工程專科學校招生

新書出版

天山飛俠

雲海爭奇記

雲霞出海記

天津勵力出版社發行

我倆現經雙方家長同意謹於三十二年七月十七日（星期六）在北京舉行訂婚儀式

丁世震 張靚遐 同啓

唯一綜合雜誌

新民報半月刊

第五卷第十四期 現已出版

每册四角 各地均售

軍管理

開灤煤礦廣告

原煤（如有現貨） 每公噸卅四元七角

特別末煤（如有現貨） 每公噸卅五元七角

一號末煤（如有現貨） 每公噸卅四元二角

二號末煤 每公噸卅二元二角

維他賜保命

補針樣丸

主治 諸虛百損 防制 未老先衰

信誼藥廠監製

唐仰杜啓事

北京長城保險公司啓事

治安軍第一〇二集團高司令德林德政

身份證明書聲明作廢

中華航空股份有限公司招考航空技術員候補生廣告

北京市食糧聯合辦事處緊要啓事

華北電影公司招考臨時女演員

置產聲明

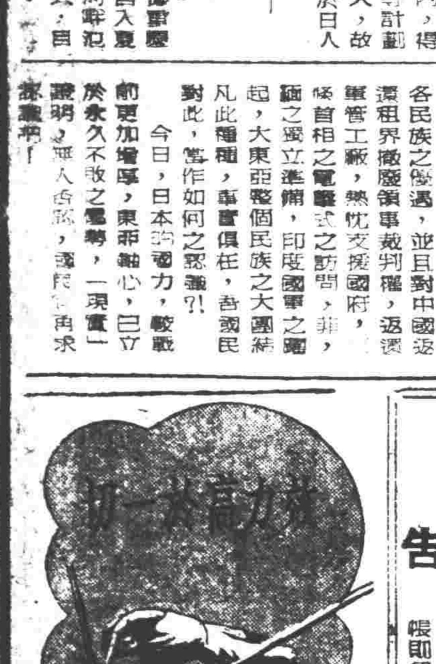

友邦對華之道義精神

發動聖戰從危亡途中救助中國

【二】

友邦日本雖竭即是崇高之道義精神，使萬邦各得其所，兆民悉安其堵，此戰爭更名之爲「聖戰」，聽名思義即可瞭然。[illegible]

軸心空軍控制西島

敵艦船不堪犧牲多被迫撤退

【中華社】據海通社柏林十六日電：德軍事界方面十五日對最近西西里方面戰況評論稱：沿東南岸進犯之英美敵軍，於坦克軍掩護下塔尼亞前已遭挫敗，[illegible]

【中華社】據海通社柏林十六日電稱：義角雷機十四日夜間[illegible]

擊沉敵艦十七艘

軸心空軍獲戰果偉大

【中華社】據德國通訊社柏林十[illegible]

敵船二十五隻遭軸心軍擊沉

【中華社】據海通社柏林十六日電，據柏林職事公報稱，軸心軍自七月十日午十四日，於西西里附近，共擊沉敵船五十二隻，計三十萬噸。[illegible]

大西洋岸美商船沉沒

[illegible]

日漁船擊隊敵機

[illegible]

印軍傷亡統計

[illegible]

英軍不堪一擊

德軍突破敵陣反擊告捷

[illegible]

英軍受重挫

塞拉庫斯方面

【中華社】據海通社柏林十五日電：德方[illegible]

義劃南部爲戰鬥地帶

【中華社】據尾十五日電：義國政府因反軸心軍之進攻西西里島，於十五日發表劃後南部坎巴尼亞及其首府拿不勒斯與濱爾阿亞及其首府波頓薩爲戰鬥地帶。

美機襲法本土

結果十四架被毀

[illegible]

波亡命政權組特殊委會

[illegible]

奧勒爾蘇軍失利

比爾哥洛地區德坦克軍隊奏捷

[illegible]

蘇軍蒙極大損害

[illegible]

蘇軍戰氣竭損失數字驚人

[illegible]

同願共修法會昨在東京舉行

[illegible]

美國內大暴動

輕啟戰端民衆反對

奇裝暴徒襲擊海陸軍士洩忿

[illegible]

脫離美東亞軍

菲將兵舉行宣誓式

[illegible]

德駐日大使歡宴蔡培

[illegible]

美威斯康星州知事反對華府戰時政策

[illegible]

美生產率日低

[illegible]

國債不振

[illegible]

國府陳建設部長赴名古屋視察

[illegible]

魯省推進教育

期達到理想地步

[illegible]

日交還我獸醫器具

國人對友邦好意衷心感謝

【中華社東京十五日電】日本中國派遣軍[illegible]

日前巴西大使石射氏抵張垣

[illegible]

晉考選留日生

[illegible]

期農產物蒐集圓滑

晉省署督勵本部組成

[illegible]

碭山收麥暢旺

全面動員火熾展開

[illegible]

設置要領

[illegible]

雁門道總會編成督勵班

[illegible]

加强戰時經濟體制

魯省署設物協指導員制度

[illegible]

商情行市

棉市（七月十六日）

[illegible]

片言

[illegible]

百病一掃！

頭暈目眩 牙痛耳痛 神經骨痛 暈酔暈船 止咳化痰 內外各症

總行 山田製藥株式會社 山田安民藥房

特效 肝胃 順氣丸

腎虧 早洩 狀元丸

回教「麥加」巡禮記 預約

白送北京 白送 戒烟

京劇歌譜三百首

影壇歌曲大全

中華袖珍歌選

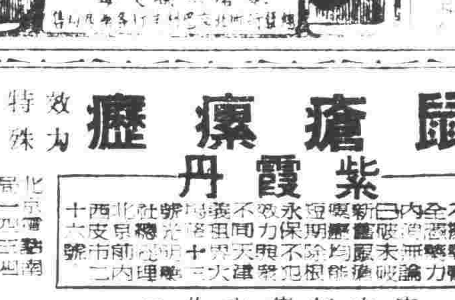

羊癇瘋

救嬰素

破血丹

南洋社

鼠瘡瘰癧 紫霞丹

羊癇瘋

耳聾 耳鳴 耳底油

美容 消痣膏

磨麵機

立刻恢復 原有的活潑！

令嬌兒照舊的遊玩歡樂！

突然發燒、無精打采、茶飯懶用、不用說是淘氣、啼哭、夜不安眠

在這種情狀之下、倘或放任不治、必至惡化加重、甚而氣息綿微危在眉睫、行將絕望之時、欲謀起死回生、惟有急速服用這種救急、治病、保健三大特長俱備神効優秀的妙藥、保可轉危爲安、立脫鬼域、使健康提早恢復、本品敢負完全責任。

主治 疳積蟲積、夜睡不寧 突發怪熱、消化不良 吐奶綠便、食傷腹瀉 急癇失氣、搐搦眩暈 天花紅疹、虛弱兒

藥價 自三角 至二圓

小兒良藥 樋屋奇應丸

◎各埠大藥房皆有出售◎

大阪天滿 樋屋合資會社

宮闈秘方 美容術

消積 通經丸

陳子佩大夫

特靈伯爾

五淋白濁 只以內服 立即痊癒

一瓶斷根 克奏神効

第一製藥株式會社 東京、大阪、奉天、天津，青島

新華出版 本草

痔漏除根

普善堂社

令人夫的瘡症何用發愁也不用動手術

請用 廣香回陽膏 貼上準好

主治外科諸般奇惡瘡症

樂亭振興大藥房出品 支店 天津 北京 青島

天津北京青島濟南各路綫及各省市縣鎮藥房商店均有代售

樹立戰時合作事業體制
華北各省市道縣機關添設合作科

獎勵儲蓄吸收浮動資金

冀各地剿共捷報頻傳
治安軍戰果赫赫

華北人壽保險開辦一週年
吳甌局長昨廣播感想

徐州市長易人

超渡殉職將士忠魂
五台山上舉行嚴肅慰靈祭

上海海洋少年團

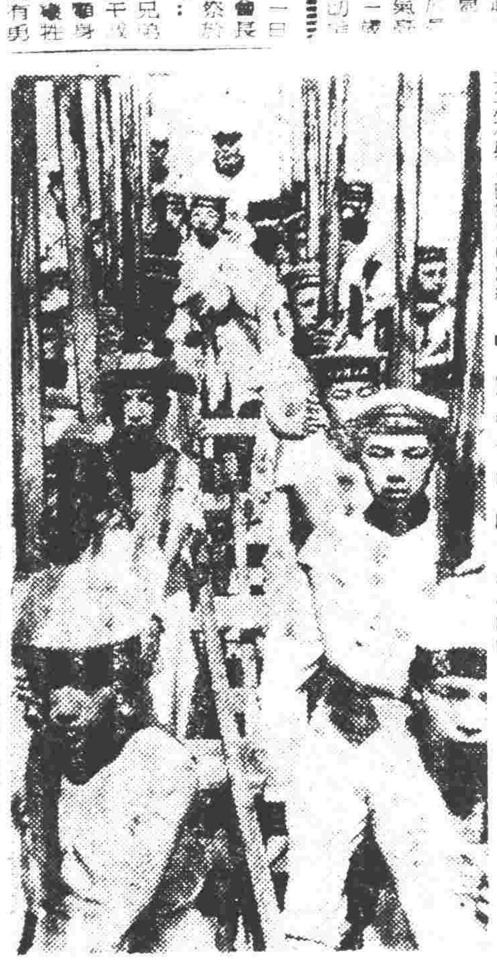

華北增產實況
現地報告
陳留縣小麥較往倍收
東鹿小麥增產
蘇淮地區豐收　甲於華北
青開發水利

決戰體制下華北任務
順德道尹王文琳昨播講

東野傳染來京

華北貿易統制總會　改革內部機構

木船第一號
試航抵津成績良好
中華海員公會　會員增加使命重大

濟南紡業組合　獻金七萬元　交與現地憲兵隊

五台山六月廟會
呈空前熱烈盛況
後援會現地工作班極活躍

冀豫市內交換電話　即將一齊開通

燕京道總會　擬定夏防工作方針

華北工業團體
第四次協議會
定期在青島舉行

華北當局　謀增產甘蔗

大同雜穀　可卜豐收

冀白增産　即將實行

教署昨派工前往

新日日

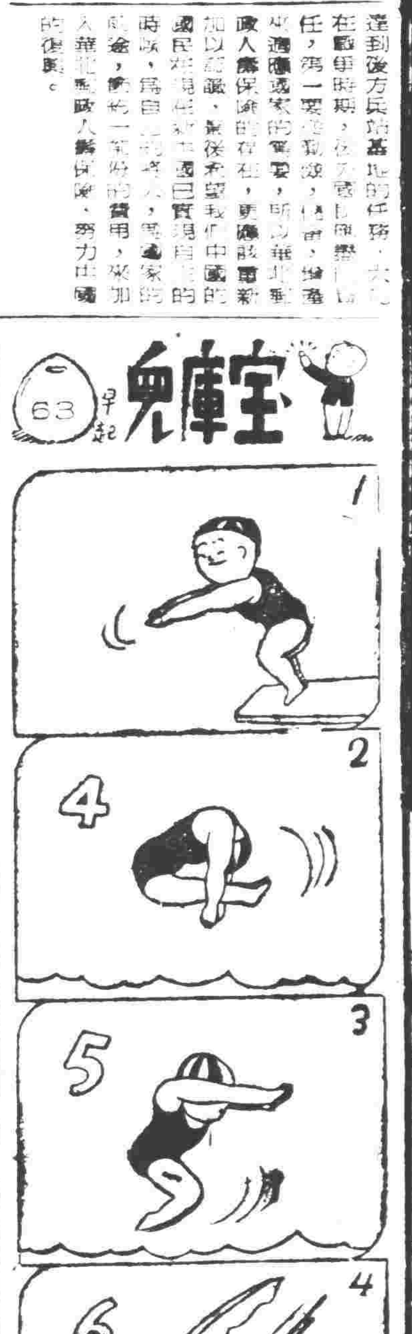

大衆補品　育嬰良物　三羊牌牛奶粉　各地百貨食品店藥房均售

新久淋濁白帶　京城都藥房淋藥

淋疾　最短期　治療劑　五淋拿根　塩野牌　本劑較烈無比之殺菌力　對淋菌於尿道深部之淋　發揮無間斷之滅菌作用　以六天使之斷根　百片　一八片

梅毒驅除不可缺之聖藥！　新益啉梅佐兒
「新益啉梅佐兒」之出現，係梅毒治療界之一大革新，其治療効果之正確，反應之僅少，決非其他類似製劑可與同日而語。
無論一期二期，卽最兒惡之第三期梅毒，祗須注射「新益啉梅佐兒」，便能徹底治療。
梅毒以外，腦梅毒，梅毒性關節炎，扁平紅色苔蘚，瘧疾，小舞蹈病等凡適於砒素治療之疾病，以「新益啉梅佐兒」治之無不其効如神。
主治各症
日本・東京・日本橋　萬有製藥股份有限公司
北京出張所　東城溝沿頭

腎虧遺精保好　立愈婦女肚子疼
腎病秘寶　婦女救星　萬壽堂
專門淋病　福安醫館
癧瘡瘰癧丸
小粒舒肝丸　興華藥房代售　清血掃毒丸
婦女良藥　烏雞白鳳丸　痱子粉

頭痛聖藥　新腦
立止頭痛！靈効如神!!
主治
大日本名古屋市東區　武田長兵衛商店

山東版

社址：濟南經二大馬路緯一路四六號 電話一一九一號
青島支社 青島市大沽路二十八號 電話（二）六七二一號
魯東總支社 烟台市建德街八號

滬公共租界收回意義重大 中日邦交最大進展

省總會國處長播講敬告國人

【濟南十六日發】新民會山東省總會國處長……[illegible]……上海公共租界自設置以來，迄今已百餘年，英美以此作侵略我國的最大據點，以致形成了我中國民族歷史上最恥辱的一頁……[illegible]……（未完）

強化道區交通建設

濟寧鄒縣間泗上大橋完成

【濟南十六日發】……[illegible]……

青島市再度防空

樹立堅強防空壁壘

【青島支社發】……[illegible]……

章邱召開座談會

檢討戰時國民生活

【濟南支社發】……[illegible]……

姓名

配給，並將省署委派督徵委員姓名及催征縣份錄後：……[illegible]……

公務員津貼食糧

省署遴派督催委員 出發各縣催征小麥

【濟南支社發】山東省公署……[illegible]……

濱縣開警務會議

樹立堅固夏防陣容

【濱縣支社發】……[illegible]……

壽光縣正式成立 食糧保管委員會

【壽光支社發】……[illegible]……

人力車價格規定

省署通令各縣實施

【濟南支社發】山東省公署……[illegible]……

岩間勝久氏病逝

濟寶贊會舉行局葬

【濟南支社發】……[illegible]……

兗濟道訓練警察幹部

晏警務科長努力籌劃指導

【濟南支社發】……[illegible]……

擁護國府參戰

泰安募集國防獻金

【泰安支社發】……[illegible]……

對於經濟之取締

必須根據五要項進行

青警局郎經濟班長對屬訓話

【青島支社發】……[illegible]……

泰安道總會定期 舉辦聯合協議會

【泰安支社發】中華民國新民會泰安道總會……[illegible]……

昂揚國民參戰決意

濟市西北郊勤勞隊工作活躍

【濟南支社發】……[illegible]……

各地簡訊

【濟南支社發】……[illegible]……

更正：本版十日登載：青島探運社社員……[illegible]……十五元，合亟更正。

青島之夏

炎熱的夏天，在青島……[illegible]……（圖為青島海水浴場）

新國民週刊

第六十三期 主編 新國民週刊社 通訊 西長安街二號 三十二年七月十七日出版

新國民運動與青少年訓練

●賈明●

自前逐步展開的新國民運動已漸脫離了普遍宣傳的時期而入于實踐的階段。所謂實踐就是切實的推進。……[illegible]……

由過去中國青年運動極爲不振，青年組織，尤其散漫，……[illegible]……

此次新民青少年團統監部舉辦幹部訓練，自各地選拔中學以上學生領導者三百九十五人，分三期予以嚴格的訓練。……[illegible]……

現階段青年思想的再建

●一鶴●

……[illegible]……

建設本位文化雜談

敬遠

……[illegible]……

斷鴻

蕭荻

……[illegible]……

故人底夢

聞傑

……[illegible]……

出版介紹

本市唯一的青年讀物——新進月刊——七月號已出版，內容十分充實，計有該社社長黃道明氏特撰之「滿共抗爭與中國政治的命運」一文，尤為精彩，其餘有錢偉之「驟風雨中的地中海」，張淳之「物價統治對策」等論著；文藝方面本期更為充實，計有揚鮑之「北京各大學簡介」為青年必讀之作；青年園地之「生之角落」「罪與罰」，瀟荻之「一場風波」，范凡之「東樓小集」……等，實為一本良好的青年讀物，現已出版，每冊定價八角，各處均有代售云。

西西里島之進攻 是呼應東線的戰事

○民○

反軸心軍進攻南歐，……[illegible]……

長安戲院 今天星期六日夜兩場
唐若青 唐槐秋 陳綿
茶花女
新中國劇團 首次演出

慶樂 鳴春社 李萬春 八仙德道
廣德 新玉 什樣雜耍
中和 榮 鐵鏡 借
三慶 王世榮 擊鼓罵曹 梁夫人 御碑亭
華北 喜彩蓮 花硯妄 人面桃花

轂忱醫院 崔穀忱
戒毒專科 北方診療院
中國保健醫院 專門戒煙
關頌韜 陳國楨 張慶松
董德懋大夫 照常應診
張遂初大夫
先靈診療所 六〇六
侯泰瞻
馬燕生內外各科
花柳皮膚科 范緼華 張守信
徐蔭祥 耳鼻喉氣管食道科
肛門病 光緒醫院
生殖泌尿科
婦 生育科 子宮瘤 王耀雲
眼科 姚伯屏
梁紹造
王樂亭
一針止淋 淋病
皮膚 清血針 中華
精神學會
花柳三天好
痔漏專科 王大夫
萬壽堂 盧大夫
普善堂醫社

淋疾 從此消滅 永無後患
五淋白濁・婦女白帶
淋特靈
松坂洋行

衰老的研究
四肢無力肉體老
做事顛倒精神衰

人之精神衰老與肉體衰老，多半同時而起，然亦有身體健壯，而精神衰老者，這無疑的就是精神過勞所致。
肉體衰老之原因、多半因細胞頹廢，新陳代謝不良，衰老因素，不能排洩於體外所致，故易於疲乏，常現四肢無力，未老先衰等現象。考其頹廢原因，就因為營養不良，細胞分裂生殖力減低，活動力弛緩，肉體之衰老，就因此而起。
記憶力可分為兩種，一種是新事之記憶，一種是舊事之記憶，此兩種記憶力不良，皆謂之健忘症，也可以說是精神衰老的現象；有人易忘過去所作之事，或約定之日期，或熟人之姓名，或自己放置之器物之所在等等，甚至剛才所說之話，及所吃之物全部忘記，此種健忘之人，其追想力多半還極好，幼時之經驗，學問仍舊不忘，但是衰老達到高度時，舊事亦會全忘。
思考力之範圍，常因衰老而狹窄；青年時代之多方面思想，到衰老時，會漸次喪失，尤其是對於新的事理，沒有興趣，一言一動總在有知識，舊經驗之範圍內，這也是精神衰老的現象。
此種精神衰老，在高齡人中，常可以發現，可是近世以來，人心不古，在三四十歲以上之人，亦多半呈衰老現象，這因為一方面鈎心鬥角，爭取一切之順利，一方面又沉溺於酒色之中，一人之精神有限，腦力之消耗無窮，如此日消夜耗，焉能不衰弱呢！此外中毒症，亦為……中毒者，即烟與酒之中毒，嗜者腦神經細胞，被烟酒毒素刺激，而失知覺感覺之力，這也是精神衰老之原因。
衰老之治療，較為困難，因為衰老者肉體精神着已斷損，有衰老之現象，再需與質補助，非達到相當程度，不能痊愈，如預防則勿須如此，祇要素日講生育道，保養有方，再有相當之原質補助，不致虧損，則自然不能發生衰老現象。
預防衰老及治療衰老的藥品，以若素最為相宜，因為若素是營養素製劑複合以活性酵素，服用之後，不只增進營養作用，且可與以細胞賦活之力，故肉體衰老之人，如常現疲勞，或四肢無力者，服用若素，準能有效。
若素更含有脂肪，東西丁，荷爾蒙，鈣，燐，鐵等原質，更可直接增補腦神經之原質，不含刺激性，不作一時之興奮現象，精神衰老者，服用若素效力更宏。
若素更含有各種維他命，專能解烟酒之毒質，可免除衰老現象。
若素有以上之貴重成分，故長期服用，可以預防衰老，有確實之效。若素更能健胃理腸，促進食慾，加強消化，以便人體攝取食品中之營養成分，能常服若素，不只可以免除衰老現象，且可精神肉體永遠健康，若素功效偉大價目低廉，中瓶一元七角五分，本外埠各大藥房均有代售，總批發處：北京東單新開路，若素製藥公司，天津營業所，特別三區西錦路，……張家口……